STEAB ACCESORIOS > Steab Accesorios Aislantes > Steab Iluminacion
Bloca Cables y Arandelas Antigiro

16556001

5560/04///15 Presacable Nylon66 Blanco

19 de mayo de 2024, 23:17

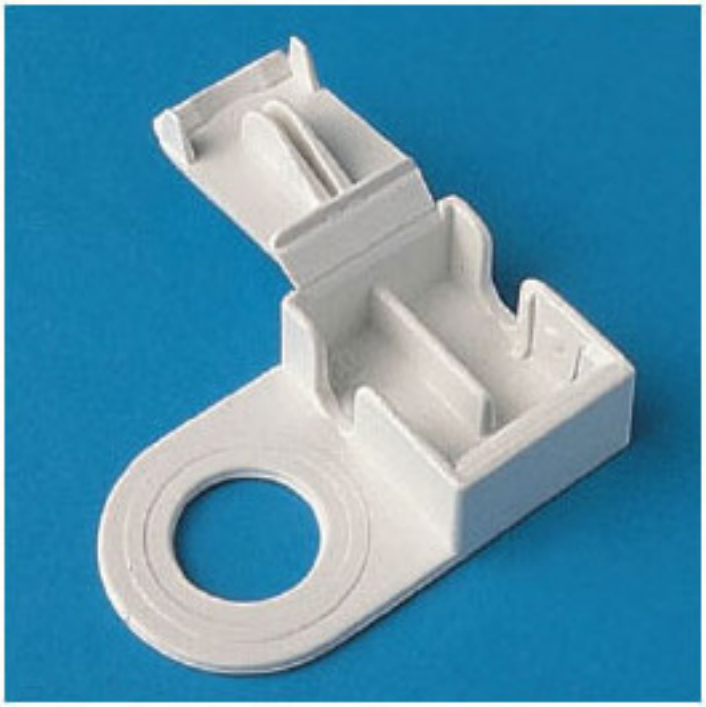

DESCRIPCIÓN

Presacable con cierre a presión certificado CS-EH 691 SEMKO para luminarias en clase II. Para cables manguera plana H03VVH2-F de 3,4x5,2 x 3,9x5,9mm de sección. Carga máxima 7 Kg.

PRECIOS

Lote	Precio sin IVA
1	0,5109€
100	0,2553€
1000	0,1463€
5000	0,1352€

Continúa en la siguiente página >>

Copyright © 2024 Koala Components, S.A. Todos los derechos reservados.

STEAB ACCESORIOS > Steab Accesorios Aislantes > Steab Iluminacion
Bloca Cables y Arandelas Antigiro

16556001

5560/04///15 Presacable Nylon66 Blanco

ESPECIFICACIONES TÉCNICAS

Peso: 2 Gramos

Embalaje: Bolsa 1000 Uds.

NOTAS

Cierre a presion. Para cables manguera plana.

OTRAS CARACTERÍSTICAS

Longitud (mm): 36

Ancho (mm): 20

Alto (mm): 9

Color: Blanco

DOCUMENTOS

Instrucciones de montaje

5560/04///15 Presacable Nylon66 Blanco

Copyright © 2024 Koala Components, S.A. Todos los derechos reservados.