MATERIAL ELÉCTRICO > Portalámparas > Portalamparas Termoplásticos
Portalámparas Termoplásticos E27- 1 pieza

AR1080024 - 019490

Portalámparas liso E27 80S T210º oro

09 de mayo de 2024, 00:56

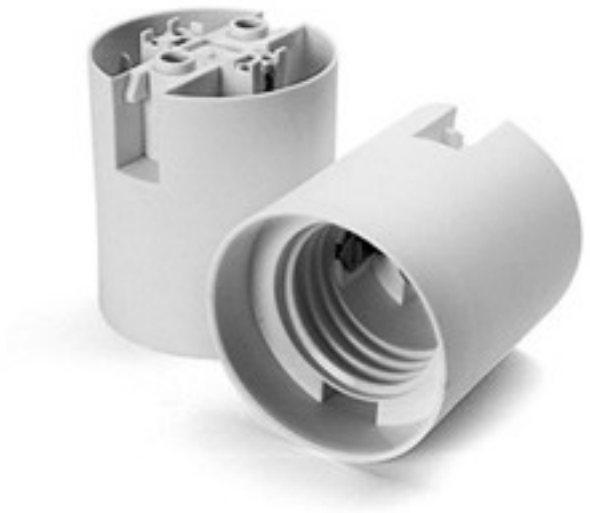

Imagen en otro color

DESCRIPCIÓN

Portalamparas termoplastico de casquillo E27 de 1 pieza. Camisa lisa. Fijacion con capuchones a presion o agujeros pasantes para tornillos de M4. Contactos dobles automaticos para cables rigidos o flexibles de 0,5 a 2,5mm2 de seccion.

PRECIOS

Lote	Precio sin IVA
1	0,86€
50	0,5473€
500	0,4275€
2000	0,4150€

Continúa en la siguiente página >>

Copyright © 2024 Koala Components, S.A. Todos los derechos reservados.

AR1080024 - 019490

Portalámparas liso E27 80S T210º oro

ESPECIFICACIONES TÉCNICAS

CERTIFICADOS

Peso: 16 Gramos

Embalaje: Caja 500 Uds.

NOTAS

cables rígidos o flexibles de 0,5-2,5mm2. Contactos dobles .Fijación con capuchón 100 o tornillos M4

OTRAS CARACTERÍSTICAS

Alto (mm): 43,5	Diámetro (mm): 38
Color: Oro	Tensión In (Vac): 250
Intensidad In (A): 4	Temperatura (°C): 210
Conexión: Automática	Casquillo: E27

DOCUMENTOS

Portalámparas liso E27 80S T210º oro

PORT E27 TP T210

CE
CQC
EAC (RUSIA)
ENEC (Italia)
NSW GOVERMENT (Australia)
UKCA

Copyright © 2024 Koala Components, S.A. Todos los derechos reservados.